

Pianta e andamento del terreno Nord-Sud

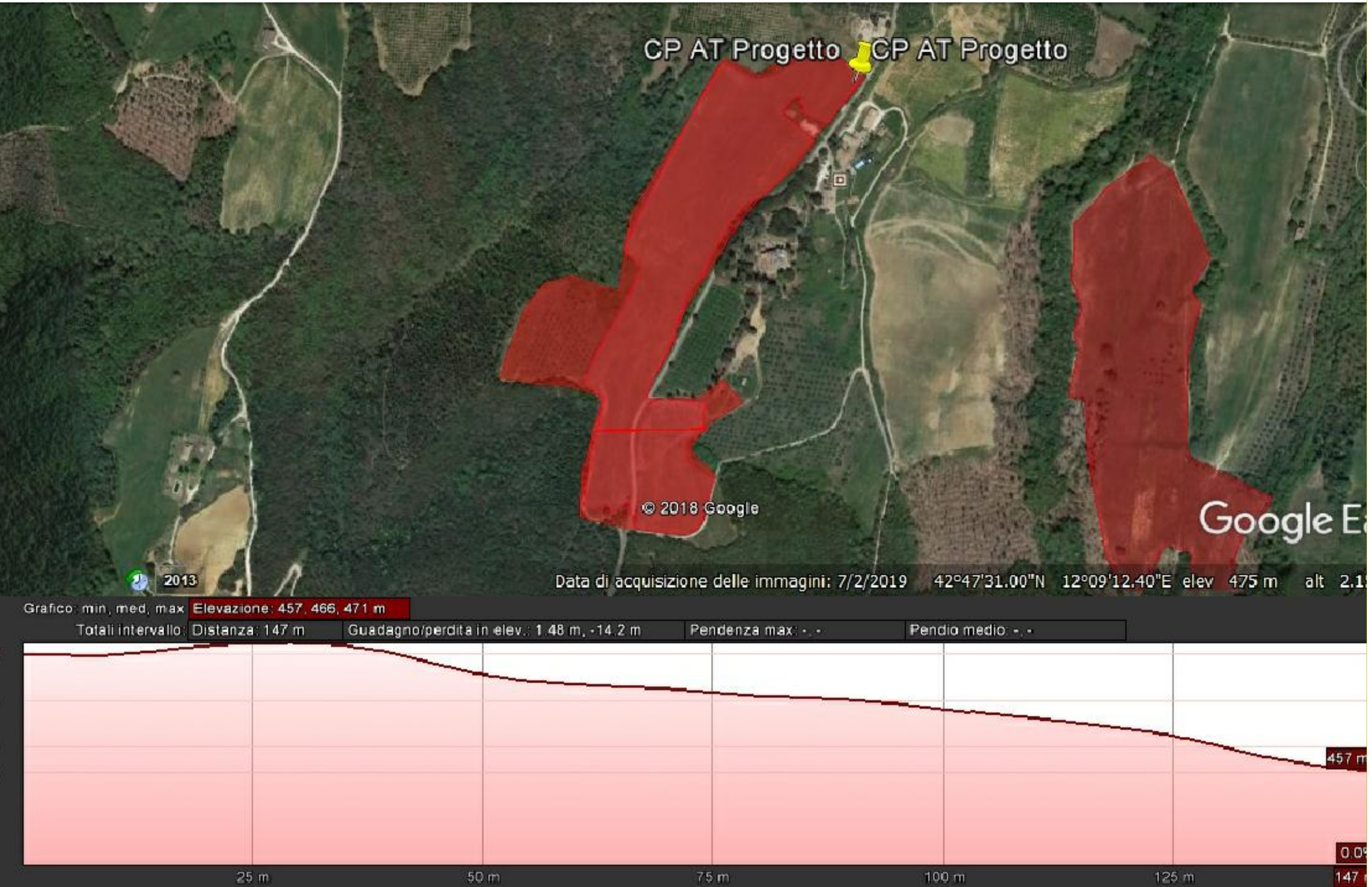

Pianta e andamento del terreno Ovest-Est

Regione Lazio
Provincia di Terni
Comune di Orvieto

PROVVEDIMENTO AUTORIZZATORIO UNICO REGIONALE (P.A.U.R.)
(art. 27 bis D.Lgs. 152/2006)

COMMITTENTE



ECG UMBRIA s.r.l.s.
Sede Legale: Via Aldo Moro, 233
03100 - Frosinone (FR)
P.IVA: 03088220607

Progetto per la realizzazione di una centrale di
generazione elettrica da fonte rinnovabile fotovoltaica
da 34.200 kWp

"Campo -1- 5.602,8 kW"

"Campo -2- 9.331,56 kW"

"Campo -3- 19.274,09 kW"

Comune di Orvieto - Orvieto (TR)

SEZIONI IMPIANTO
NORD-SUD E OVEST-EST

PROGETTISTI INCARICATI

Ing. Stefano Spaziani



ECG UMBRIA S.R.L.S.
Via Aldo Moro n.233
03100 Frosinone
P.IVA: 03088220607

REV.	DATA	DESCRIZIONE	REDATTO	CONTROLLATO	APPROVATO	
Data	Foglio	Codice Interno	REV.	Scale	Fase Progettuale	Codice
25/05/2020	A1	ECGU-FV025-F3-TPL08	01	Varie	Definitivo	TPL08